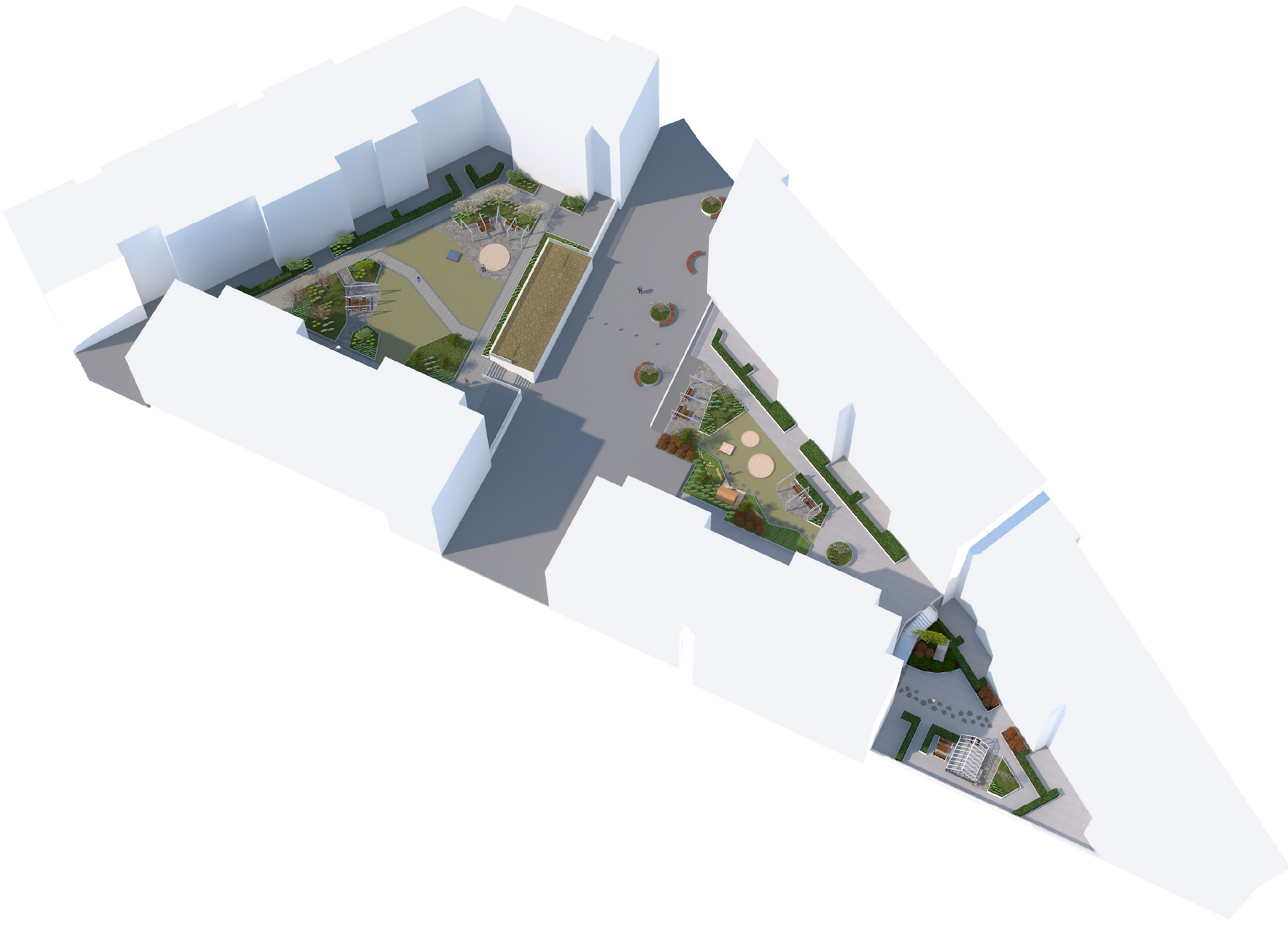

BRF. Arlaparken

Konceptskiss
2026-03-18

KONCEPTSKISS - Arlaparken norra gården



Den norra gården har idag en fungerande struktur med uppdelning av sociala ytor, planteringsytor och funktioner som gångytor och lek.

Vissa delar börjar bli dags att byta ut så som staketet mot sedumtaket och sandlådesargen. Förslagsvis kan träräcken bytas ut mot plattstål som återfinns på gården.

Växtbäddarna har stagnerat och växterna har börjat gå ut. Tomma och glesa partier bör ses över och ersättas med nytt växtmaterial. Det kan vara på grund ett begränsat jorddjup för rötter samt brist på vatten och näring som växterna börjar tyna bort.

För att skapa en mer ombonad och privat känsla har en pergola på vardera uteplats adderats. Där kan det med fördel även växa klätterväxter som skärmar av.

Planteringslådor tas bort och ersätts av gräsmatta eventuellt kan lekdjur från övre södra gården återanvändas här

Träräcke ersätts med plattstål likt befintligt på gården

meter skala 1:200

0 2 4 6 8 10

N

Ritad av: KS/MJ/JM

Moodboard

Brf.Arlaparken 2026-03-18

Slottsträdgårdsvägen 8
170 79 Solna
08-514 822 30
www.rappne.se

SLOTTSTRÄDGÅRDEN
ULRIKSDAL

MOODBOARD - Arlaparken norra gården

VEGETATION

Upprustning av planteringar som skapar vackra blickfång med årstidsvariationer. Grunden och stommen i planteringarna behålls och de växtbäddar som ger rekreation behålls. Ligusterhäckarna bekärs för att bli täta samt ges vatten och näring för att få en chans till förbättring. Komplettering av växter görs där tomma eller glesa partier råder. Växter som är planerade i ursprungsritningarna kan användas samt med några nya inslag förslagsvis sockblomma, koreansk plymspirea, vit skogsaster och gullgröna. Samt klätterväxter intill det nya staketet och pergolorna som pipranka och skogsklematis.









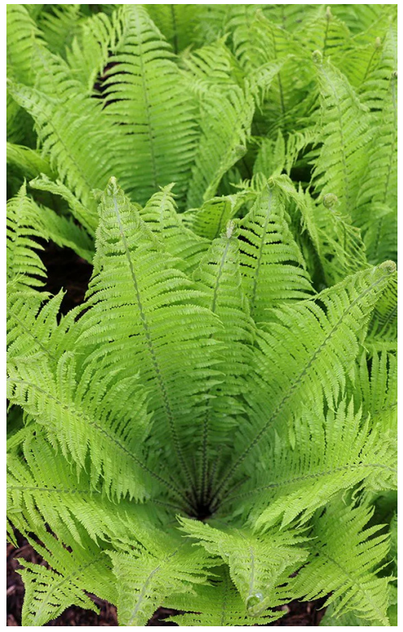



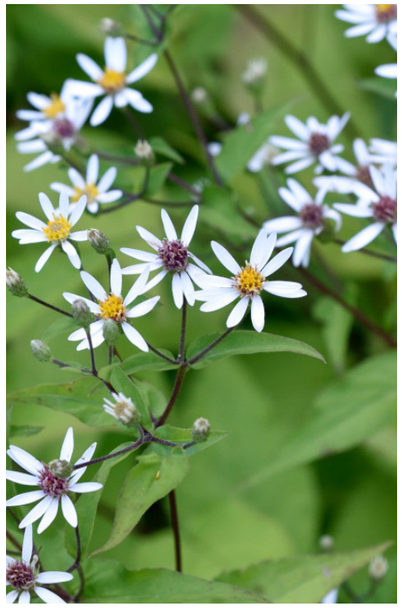



MATERIAL OCH UTRUSTNING

De förändringar som föreslås i form av nya material är portaler/pergola över befintliga sittgrupper. Dessa behöver ha en väl tilltagen spännvid och kan därmed behöva vara i metall. Detta går även i linje med utformningen av de upphöjda planteringsbäddarna. En ny sandlådesarg behövs, men formen på sandlådan behålls. Samt ett nytt staket mot sedumtaket i galvaniserad plåt med samma utformning som befinligt på gården.



Portal - Mysteel pergola i stål





Kubbsarg elverdal

Ritad av: KS/MJ/JM

Moodboard

Brf.Arlaparken 2026-03-18

Slottsträdgårdsvägen 8
170 79 Solna
08-514 822 30
www.rappne.se

SLOTTSTRÄDGÅRDEN ULRIKSDAL



Vy norra gården



Vy norra gården och passagen

KONCEPTSKISS - Arlaparken passagen och södra övre gården



Stråket mellan gårdarna är långsträckt och kalt, det tenderar även att blåsa här. För att ge någon grönska utan att förhindra framkomlighet för utryckningsfordon föreslås upphöjda rundlar. Utformningen av dessa planteringar kan med fördel gå i samma stil som befinliga bäddar i galvaniserad plåt. Dessa placeras invid de runda bänkarna och bör därmed inte förhindra framkomligheten. Växtligheten i dessa bör vara torktåligt, klara blåst och ett soligt läge. Förslag på växter skulle kunna vara stäppsalvia, stenkyndel, strandråg, kungsmynta och glansälväxing. Gärna med en buske/flerstammigt mindre träd så som ginnalalönn, havtorn, perukbuske eller tall.

Den övre södra gården har i förslaget en ny sittyta omgärdad av en plantering samt en pergola. Klätterväxter placeras intill pergolan och kan på sikt göra detta till ett grönt rum. Denna kan även omgärdas av en häck som ger rygg och skydd för platsen.

Träsargen byts ut och planteringsytan utökas för att ge mer rekreation. Sandlådan får en ny tappning i två rundlar.

Även den befintliga uteplatsen får en tillhörande pergola för att skapa en mer privat känsla.

Den stora befintliga planteringsytan är nedtrampad och behöver ses över i växtval. Här placeras träspänger som ger möjlighet för lek fram till ett lekhus med omkringliggande trädäck.

KONCEPTSKISS - Arlaparken södra övre gård

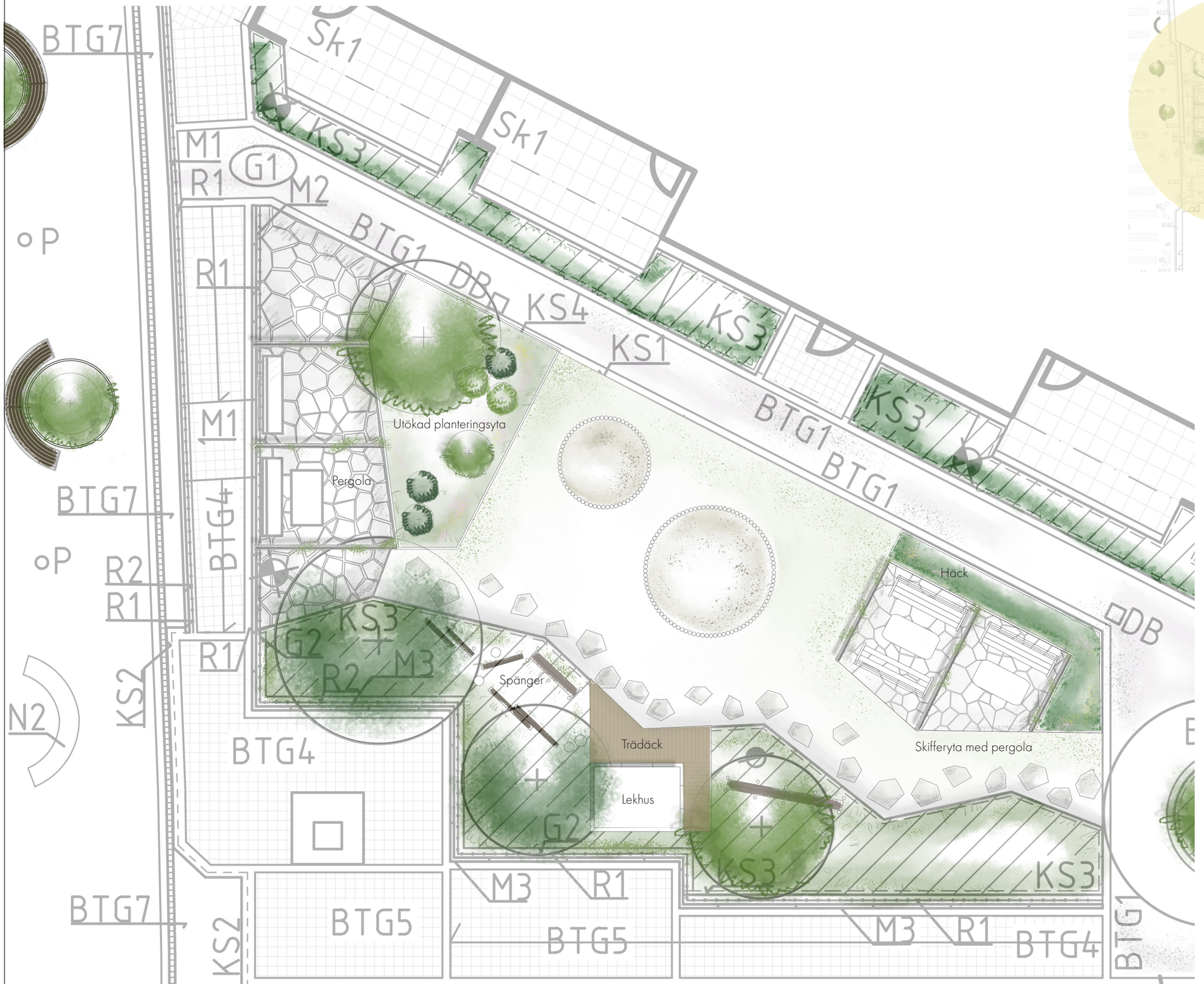

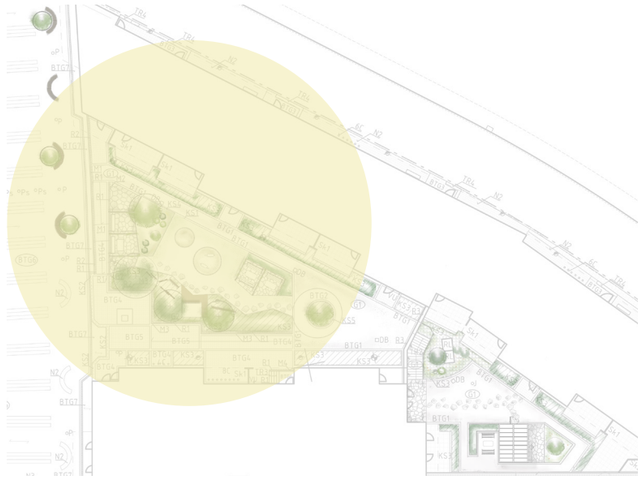

meter 0 1 2 3 4 5 skala 1:100

N

Ritad av: KS/MJ/JM

Moodboard

Brf.Arlaparken 2026-03-18

Slottsträdgårdsvägen 8
170 79 Solna
08-514 822 30
www.rappne.se

SLOTTSTRÄDGÅRDEN ULRIKSDAL

MOODBOARD - Arlaparken södra övre gården

VEGETATION

Planteringsbädden som är intill den befintliga sittytan utökas, förslag på växter här kan vara daggkåpa, flocknäva, funkia, pipranka, benved, björkspirea samt återanvänd prydnadskörsbäret som står på plats idag.

En ny planteringsyta skapas kring den nya sittytan, här placeras en häck som ger rygg samt klätterväxter som kan klänga upp pergolan. Förslagsvis pipranka och klätterbenved.

Den stora befintliga planteringsytan ses över och nytt växtmaterial tas in exempelvis vit skogsaster, gullgröna, getris och litet rödvide.



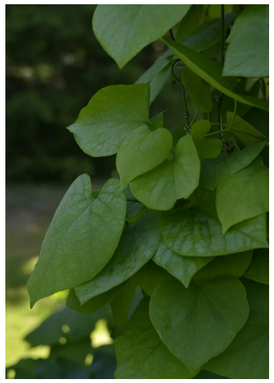

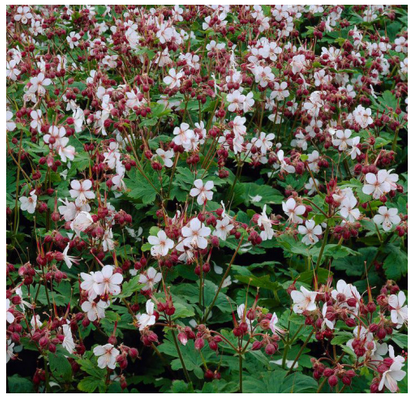







MATERIAL OCH UTRUSTNING

Återanvändning av material som redan finns på gårdarna. Skiffer och galvaniserad plåt.





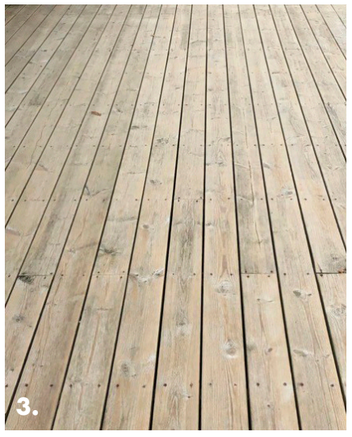

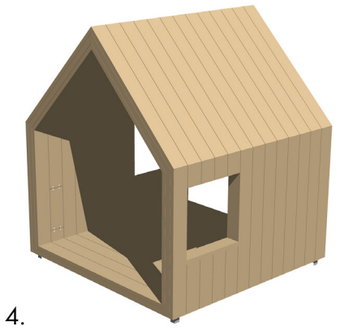

4.



1. Skiffer på ny sittyta

2. Galvaniserad plåt på nya planteringsbäddar

3. Trädäck vid lekhus

4. Lekhus Olivia Ekedal

5. Grävskopa solo Lekolar

LEK

Slittåligt och robust lekbuskage. Förslagsvis salix purpurea 'nana' tillsammans med skogsmatta eller marktäckande perenner. Träspänger utplacerade i den låga vegetationen bjuder in till lek.

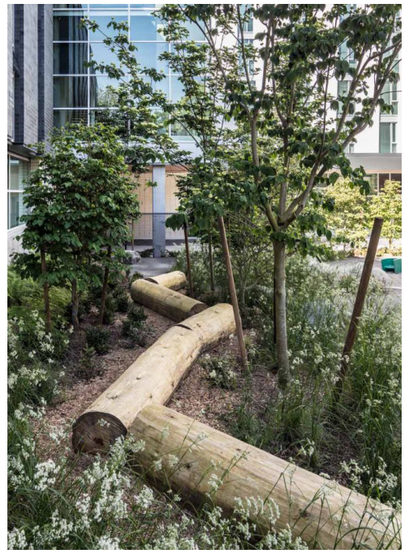





Ritad av: KS/MJ/JM

Moodboard

Brf.Arlaparken 2026-03-18

Slottsträdgårdsvägen 8
170 79 Solna
08-514 822 30
www.rappne.se

SLOTTSTRÄDGÅRDEN ULRIKSDAL



Vy övre södra gården

KONCEPTSKISS - Arlaparken södra nedre gården

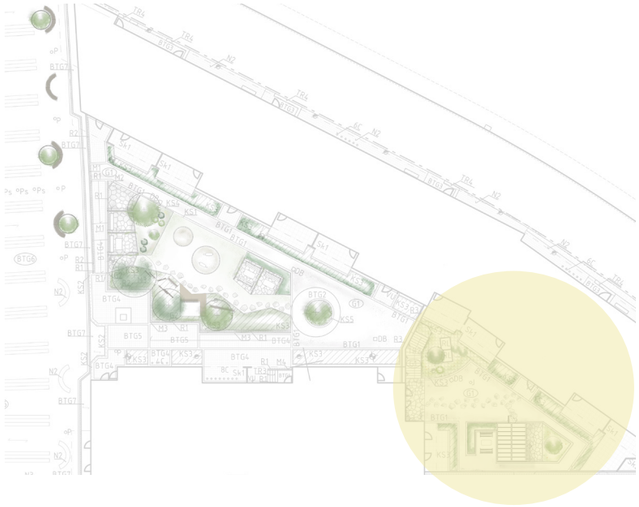

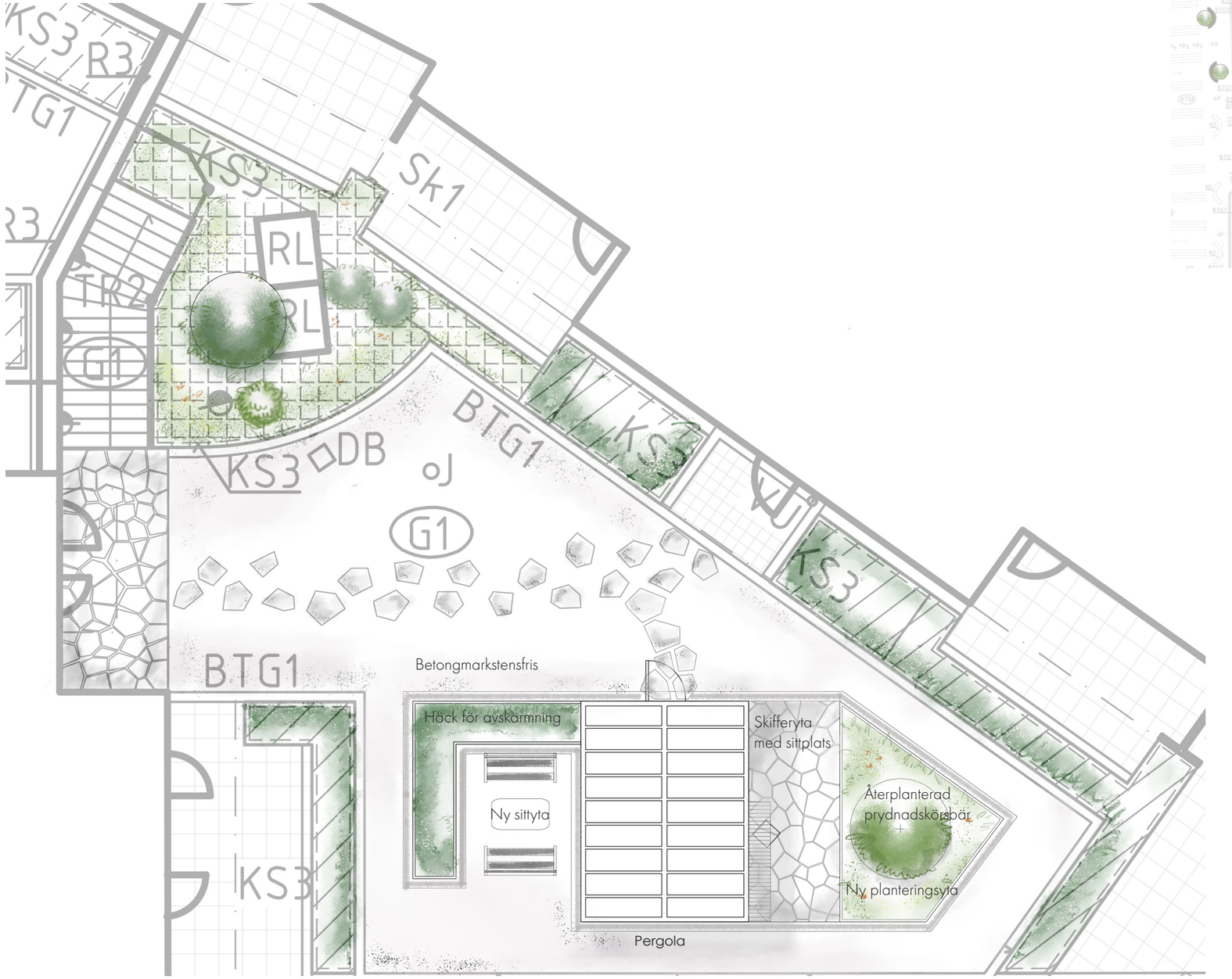

Denna nedre gård blir i samma anda som de övre gårdarna med en pergola samt nya sittplatser. För att ge en mer privat känsla ramas dessa in av planteringsytor. Material återanvänds för att ge ett enhetligt intryck. Skiffer, kantstål av galvaniserad plåt samt en betongmarkstensfris.

meter skala 1:100

0 1 2 3 4 5

N

Ritad av: KS/MJ/JM

Moodboard

Brf.Arlaparken 2026-03-18

Slottsträdgårdsvägen 8
170 79 Solna
08-514 822 30
www.rappne.se

SLOTTSTRÄDGÅRDEN
ULRIKSDAL